

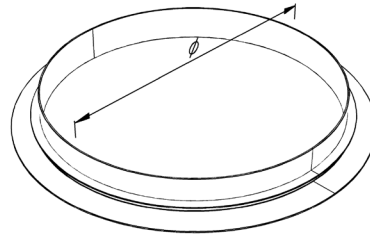

RANDABSCHLUSS - AUSSENRING
WALL CONNECTION - OUTSIDE RING

Randabschluss – Außenring
Wall connection - Outside Ring

Säuleneinfassung Außenring
Outside ring for columns

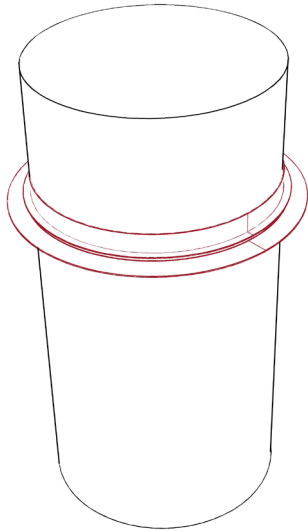

kleinster Radius
minimum radius

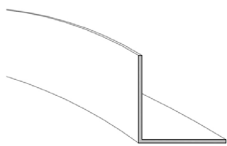

ohne Niederhaltefeder
without holding down spring

150 mm

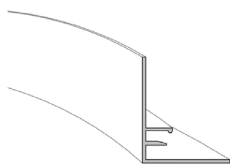

mit Feder
with spring

150 mm

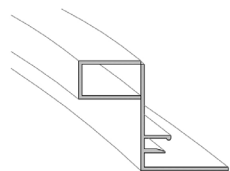

mit Feder
with spring

250 mm

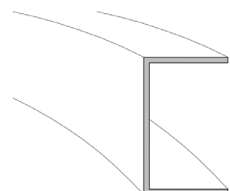

mit U-Profil
with U-section

150 mm

Randabschluss – Außenring

Wall connection - Outside Ring

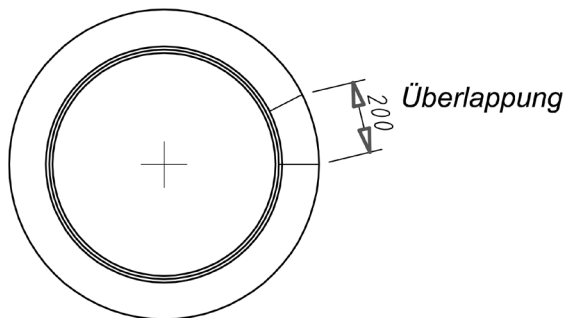
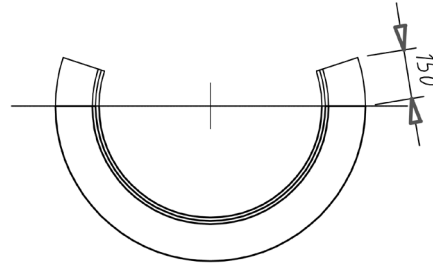
Kompletter Ring
Complete ringHalbring
Half ring**Material**

Material

Aluminium
Aluminium**Brandverhalten**

Fire classification

A1 - nicht brennbar nach EN 13501-1
A1 - not inflammable as prescribed by EN 13501-1**Schallabsorption**

Sound absorption

siehe Handbuch Geprüfte Akustik bzw. Datenblatt
See "Certified Acoustics" folder or technical data sheet**Normen**

Standards

- Die Komponenten entsprechen der DIN 18168 und der DIN EN 13964 inkl. CE-Kennzeichnung der Standardsysteme.
- Die Produktion erfolgt nach den Richtlinien der TAIM (Technischer Arbeitskreis industrieller Metalldeckenhersteller) sowie der Fural-Werksnormen.
- The components are conform to the requests of DIN 18168 and DIN EN 13964 incl. CE-marking of standard systems.
- The manufacturing is according to TAIM (Technical Association of Industrial metal ceiling manufactures) and Fural standards.

Oberfläche

Surface

Pulverbeschichtet ähnlich jeder RAL oder NCS-Farbe
Powdercoated, similar to any RAL or NCS colour**Montage**

Installation

siehe Montagehinweise Fural, DIN 18168, DIN EN 13964 sowie TAIM.

See installations instructions Fural, DIN 18168, DIN EN 13964 as well as TAIM

Pflegehinweis

Care instructions

- Trockenreinigung: mit weichem Tuch (zB. Vileda)
- Feuchtreinigung: mit feuchtem, weichem Tuch, leichtes Reinigungsmittel verwenden. (zB. Glasreiniger, keine Scheuermilch bzw. Verdünnungen)
- Spezielle Reinigungshinweise auf Anfrage.
- Dry Cleaning: use soft cloth (wg. Vileda)
- Wet cleaning: use soft damp cloth, use mild detergent (eg. glass cleaner, use no scouring cleaner or thinners)
- Special care instructions on request.